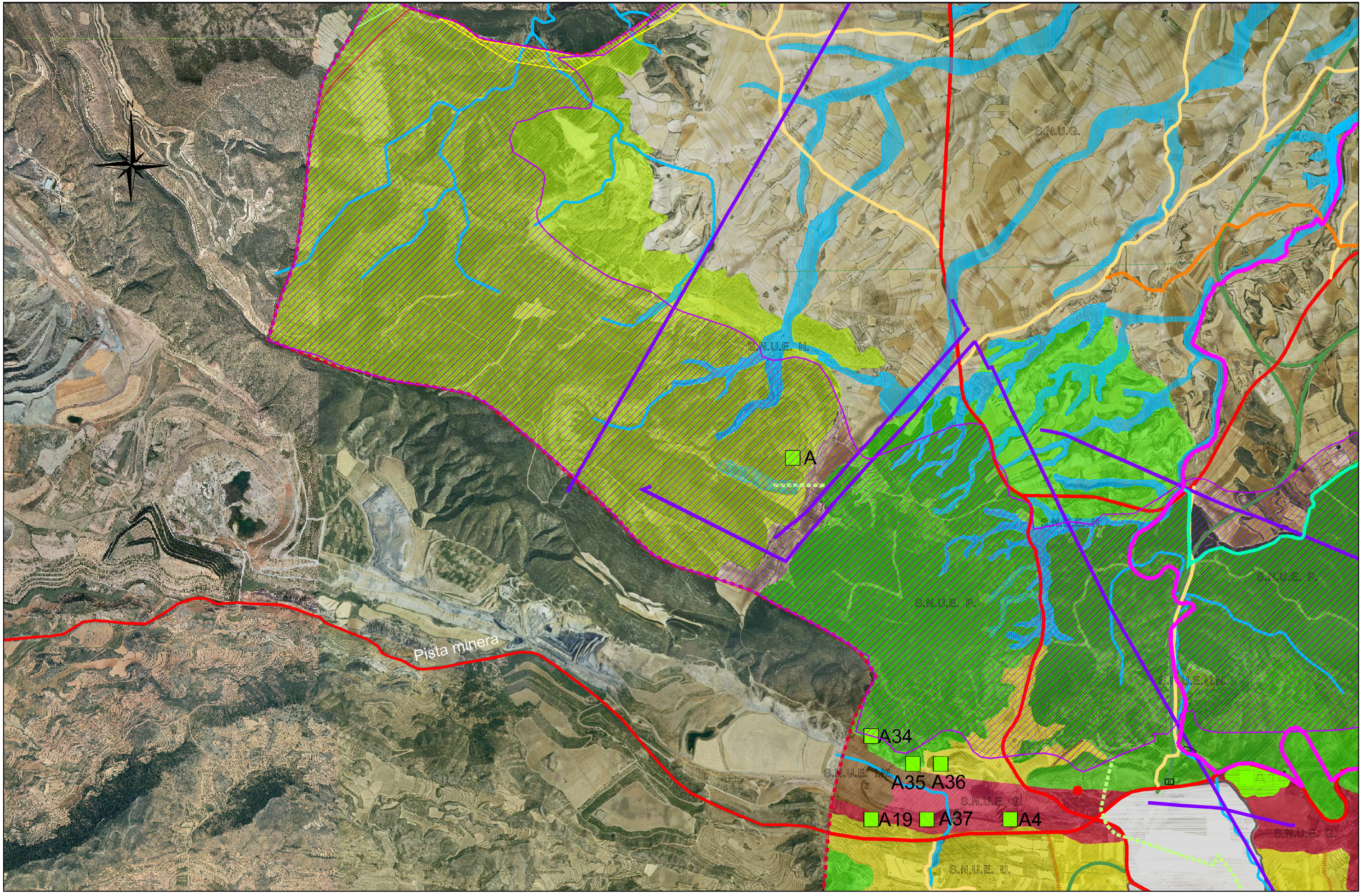

EXCMO. AYUNTAMIENTO DE ANDORRA

NOVIEMBRE 2014

eid consultores

EQUIPO REDACTOR :

ENRIQUE GARCÍA VICENTE
CARLOS AZUARA NAVARRO
REGINA ANDRÉS PLUMED
JESÚS MATEO LÁZARO

POR EL EQUIPO REDACTOR:

CARLOS AZUARA NAVARRO

MODIFICACIÓN PUNTUAL Nº 4 DE PLAN GENERAL DE ORDENACIÓN URBANA DE ANDORRA (TERUEL)

PLANO: ORDENACIÓN
SUELO NO URBANIZABLE
ZONIFICACIÓN

ESCALA : 1:25.000
ORIGINAL UNE-A3

Nº PLANO: **O6.1**

HOJA: **B-1**