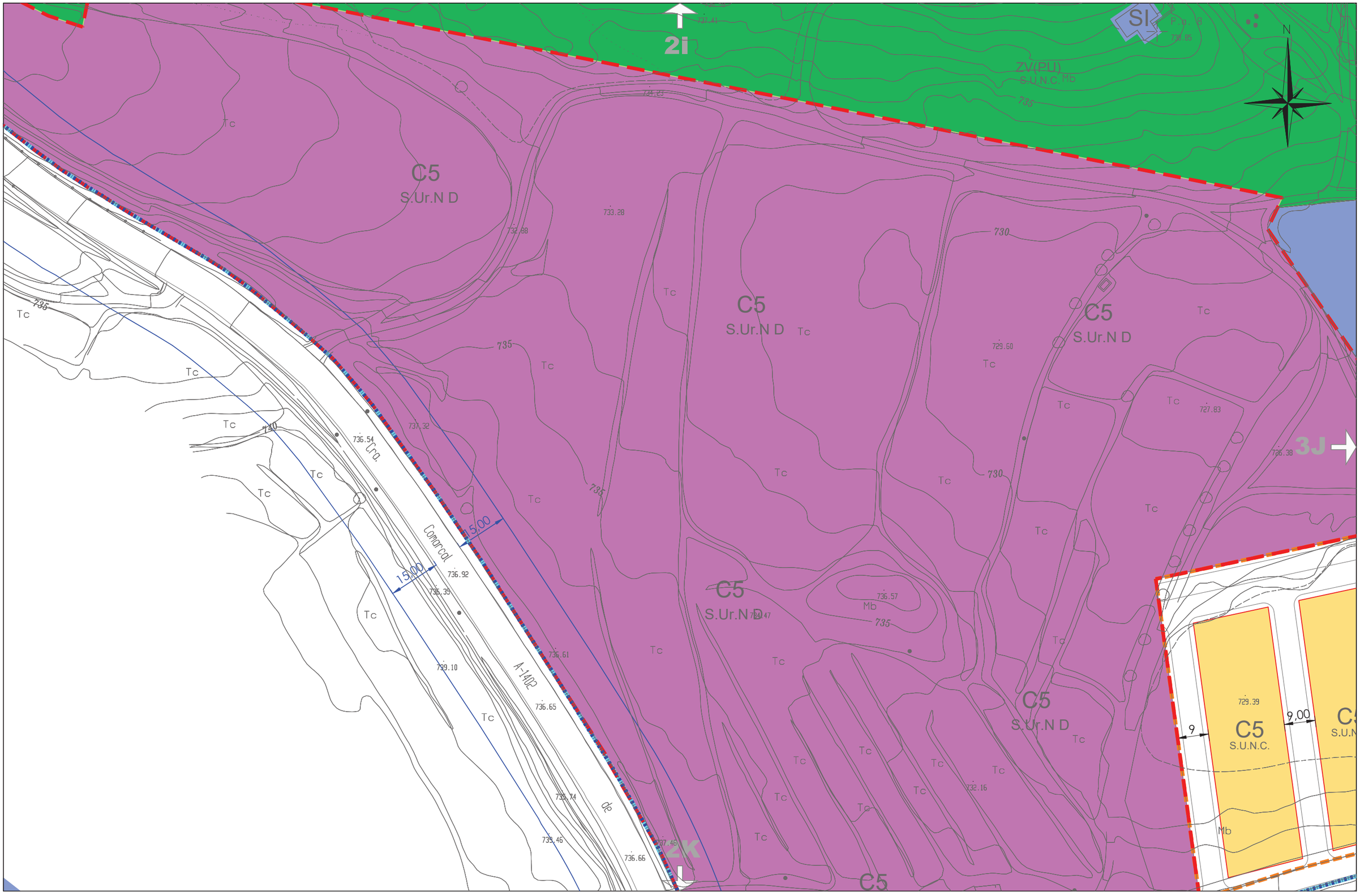

EXCMO. AYUNTAMIENTO DE ANDORRA

SEPTIEMBRE 2017

eid consultores

EQUIPO REDACTOR :

CARLOS AZUARA NAVARRO. Ingeniero de Caminos.
ENRIQUE GARCÍA VICENTE. Ingeniero de caminos.
EMILIO VILA VILLA-CEBALLOS. Ingeniero Industrial.
JOSÉ LUIS HEDO GONZÁLEZ. Arquitecto.

POR EL EQUIPO REDACTOR:

CARLOS AZUARA NAVARRO

MODIFICACIÓN PUNTUAL Nº 5 DE PLAN GENERAL DE ORDENACIÓN URBANA DE ANDORRA (TERUEL)

PLANO : ORDENACIÓN
SUELO URBANO
CLASES Y USOS DEL SUELO

ESCALA :1:1000
ORIGINAL UNE-A3

Nº PLANO : **O 3.1**
HOJA: J-2

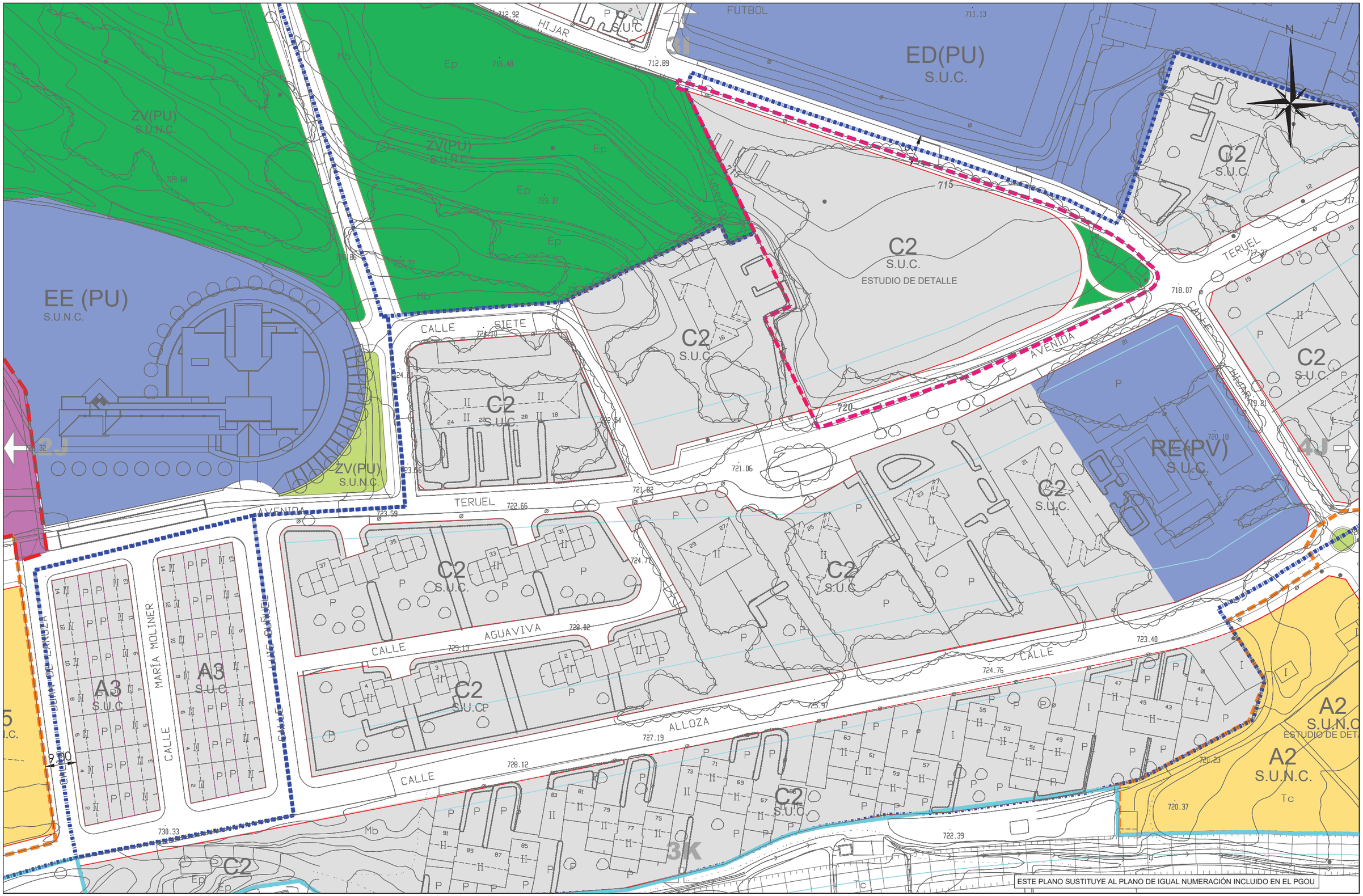

EXCMO. AYUNTAMIENTO DE ANDORRA

SEPTIEMBRE 2017

eid consultores

EQUIPO REDACTOR :

CARLOS AZUARA NAVARRO. Ingeniero de Caminos.
ENRIQUE GARCÍA VICENTE. Ingeniero de caminos.
EMILIO VILA VILLA-CEBALLOS. Ingeniero Industrial.
JOSÉ LUIS HEDO GONZÁLEZ. Arquitecto.

POR EL EQUIPO REDACTOR:

CARLOS AZUARA NAVARRO

MODIFICACIÓN PUNTUAL Nº 5 DE PLAN GENERAL DE ORDENACIÓN URBANA DE ANDORRA (TERUEL)

PLANO :

ORDENACIÓN
SUELO URBANO
CLASES Y USOS DEL SUELO

ESCALA : 1:1000
ORIGINAL UNE-A3

Nº PLANO :
O 3.1
HOJA:
J-3

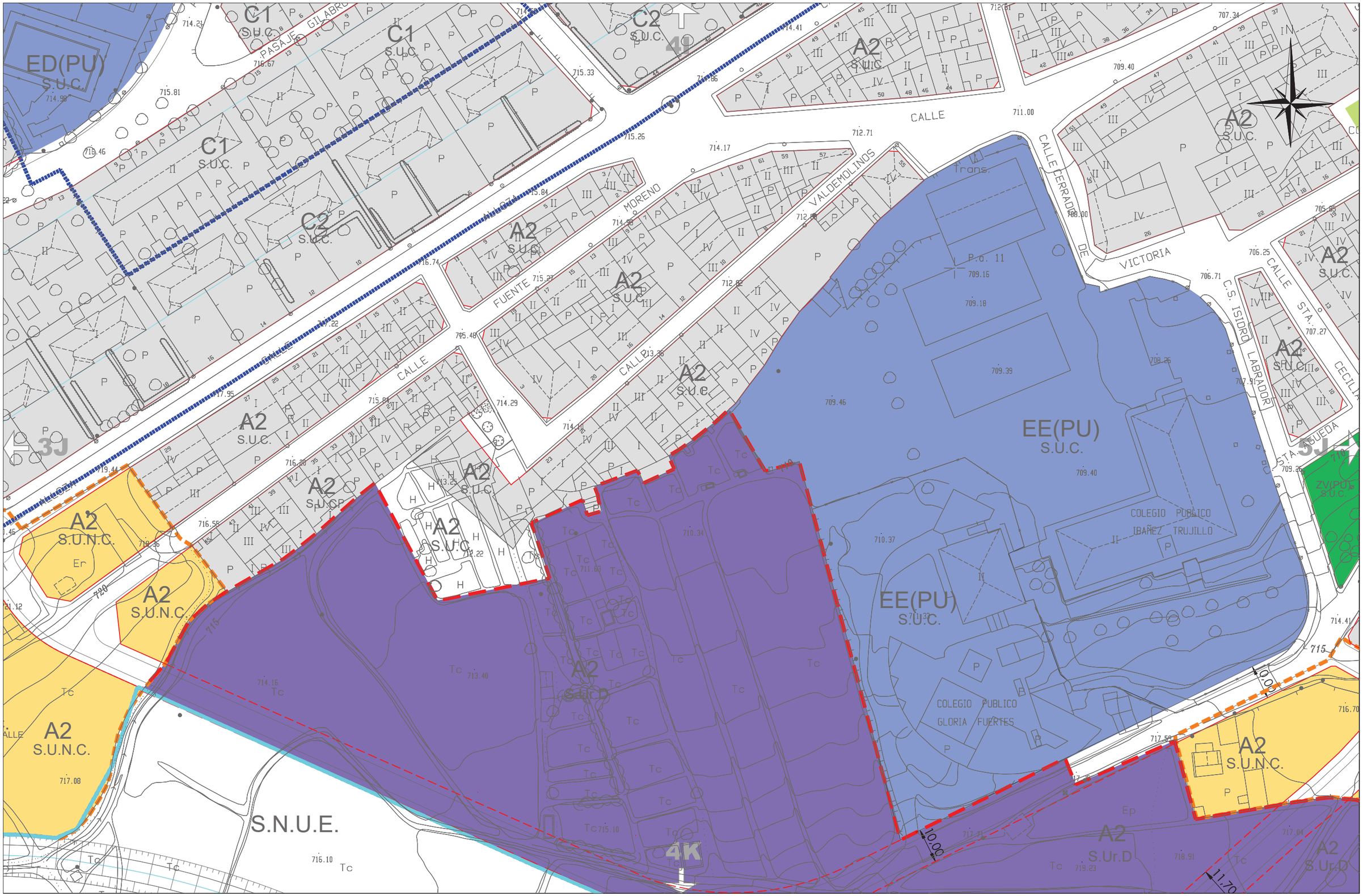

EXCMO. AYUNTAMIENTO DE ANDORRA

SEPTIEMBRE 2017

eid consultores

EQUIPO REDACTOR :

CARLOS AZUARA NAVARRO. Ingeniero de Caminos.
ENRIQUE GARCÍA VICENTE. Ingeniero de caminos.
EMILIO VILA VILLA-CEBALLOS. Ingeniero Industrial.
JOSÉ LUIS HEDO GONZÁLEZ. Arquitecto.

POR EL EQUIPO REDACTOR:

CARLOS AZUARA NAVARRO

MODIFICACIÓN PUNTUAL Nº 5 DE PLAN GENERAL DE ORDENACIÓN URBANA DE ANDORRA (TERUEL)

PLANO : ORDENACIÓN
SUELO URBANO
CLASES Y USOS DEL SUELO
ESCALA : 1:1000
ORIGINAL UNE-A3

Nº PLANO : **O 3.1**
HOJA: **J-4**

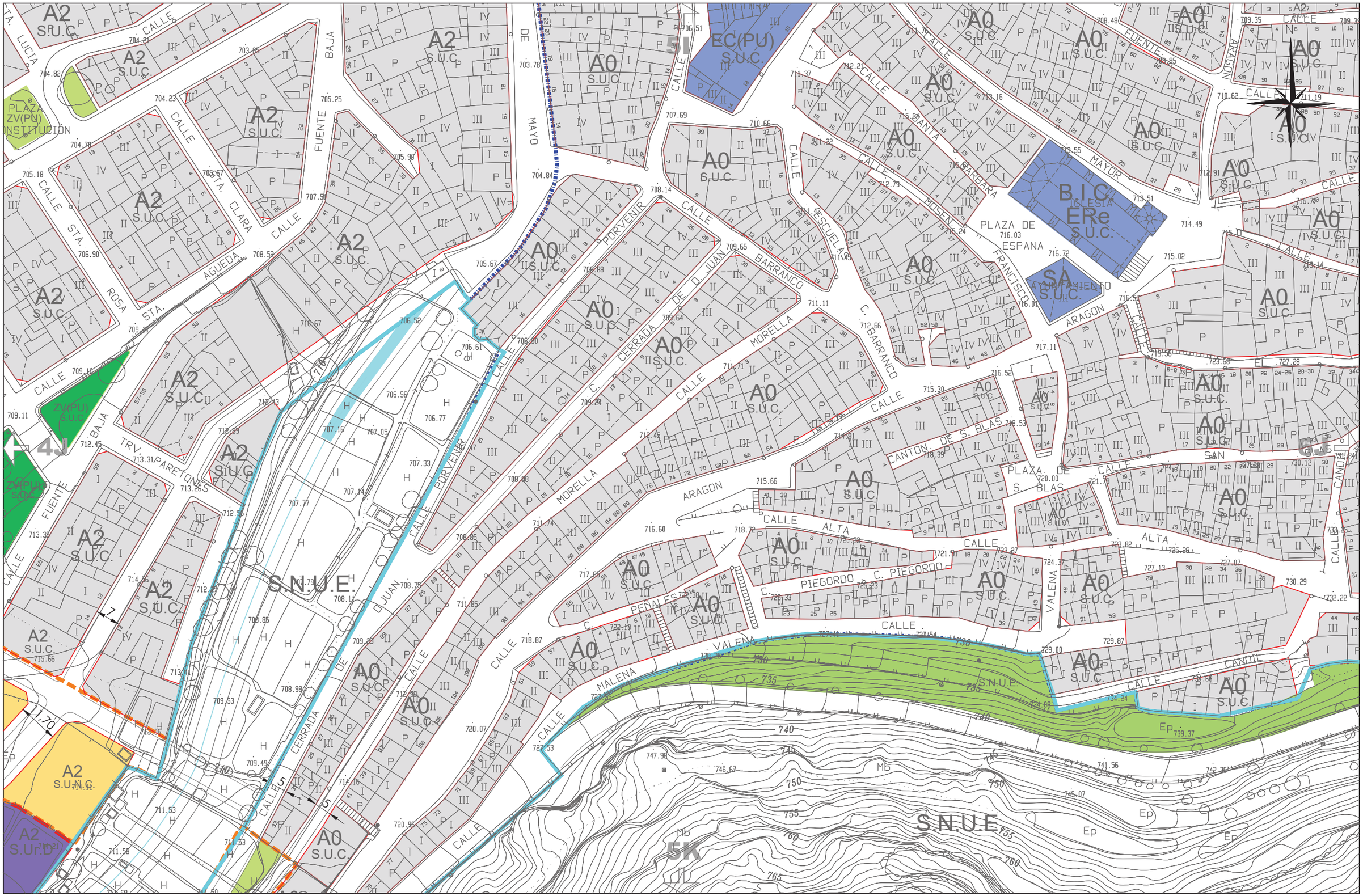

EXCMO. AYUNTAMIENTO DE ANDORRA

SEPTIEMBRE 2017

eid consultores

EQUIPO REDACTOR :

CARLOS AZUARA NAVARRO. Ingeniero de Caminos.
ENRIQUE GARCÍA VICENTE. Ingeniero de caminos.
EMILIO VILA VILLA-CEBALLOS. Ingeniero Industrial.
JOSÉ LUIS HEDO GONZÁLEZ. Arquitecto.

POR EL EQUIPO REDACTOR:

CARLOS AZUARA NAVARRO

MODIFICACIÓN PUNTUAL Nº 5 DE PLAN GENERAL DE ORDENACIÓN URBANA DE ANDORRA (TERUEL)

PLANO : ORDENACIÓN
SUELO URBANO
CLASES Y USOS DEL SUELO

ESCALA : 1:1000
ORIGINAL UNE-A3

Nº PLANO : **O 3.1**
HOJA: **J-5**

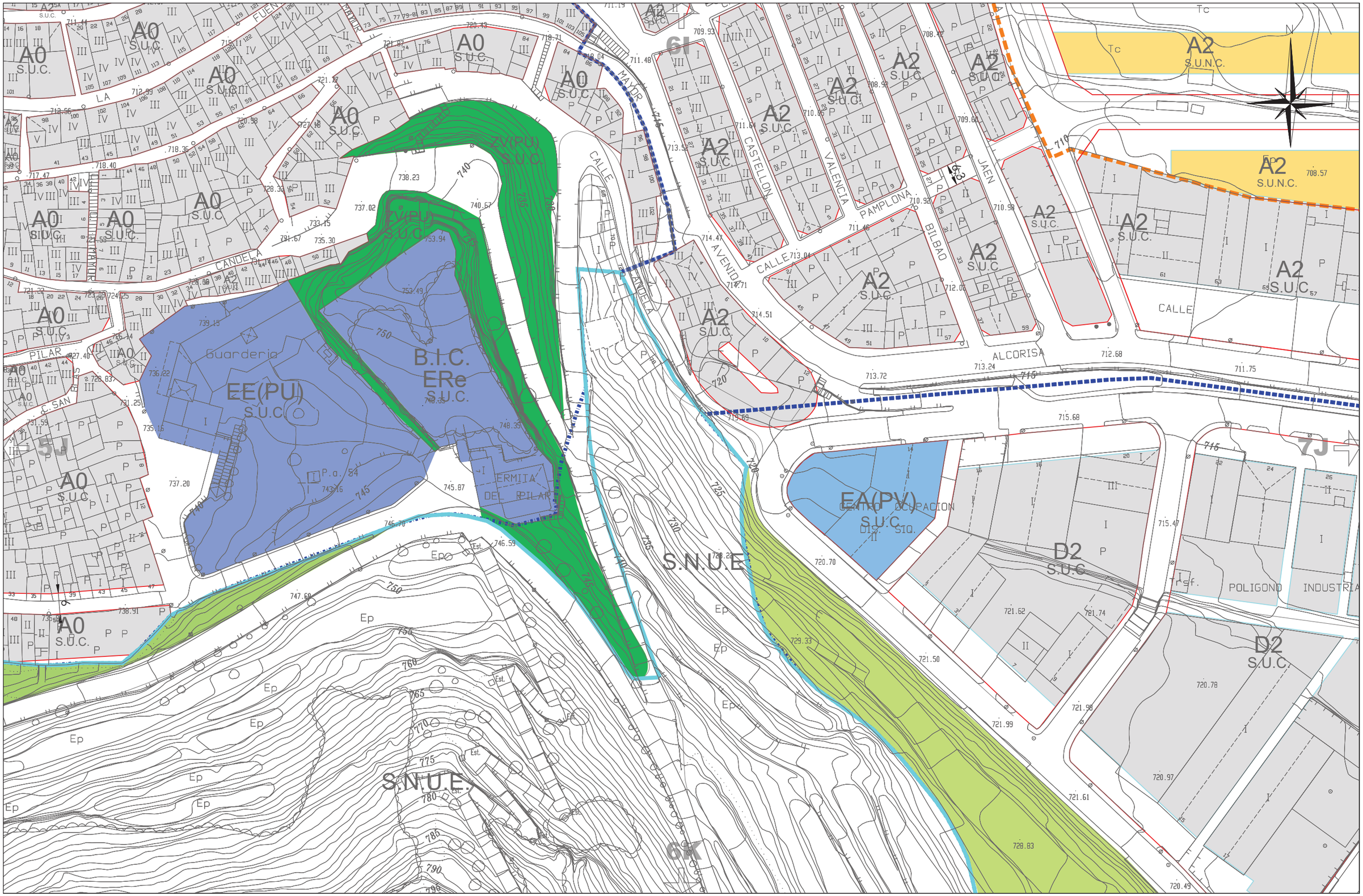

EXCMO. AYUNTAMIENTO DE ANDORRA

SEPTIEMBRE 2017

eid consultores

EQUIPO REDACTOR :

CARLOS AZUARA NAVARRO. Ingeniero de Caminos.
ENRIQUE GARCÍA VICENTE. Ingeniero de caminos.
EMILIO VILA VILLA-CEBALLOS. Ingeniero Industrial.
JOSÉ LUIS HEDO GONZÁLEZ. Arquitecto.

POR EL EQUIPO REDACTOR:

CARLOS AZUARA NAVARRO

MODIFICACIÓN PUNTUAL Nº 5 DE PLAN GENERAL DE ORDENACIÓN URBANA DE ANDORRA (TERUEL)

PLANO : ORDENACIÓN
SUELO URBANO
CLASES Y USOS DEL SUELO

ESCALA : 1:1000
ORIGINAL UNE-A3

Nº PLANO : **O 3.1**

HOJA: **J-6**

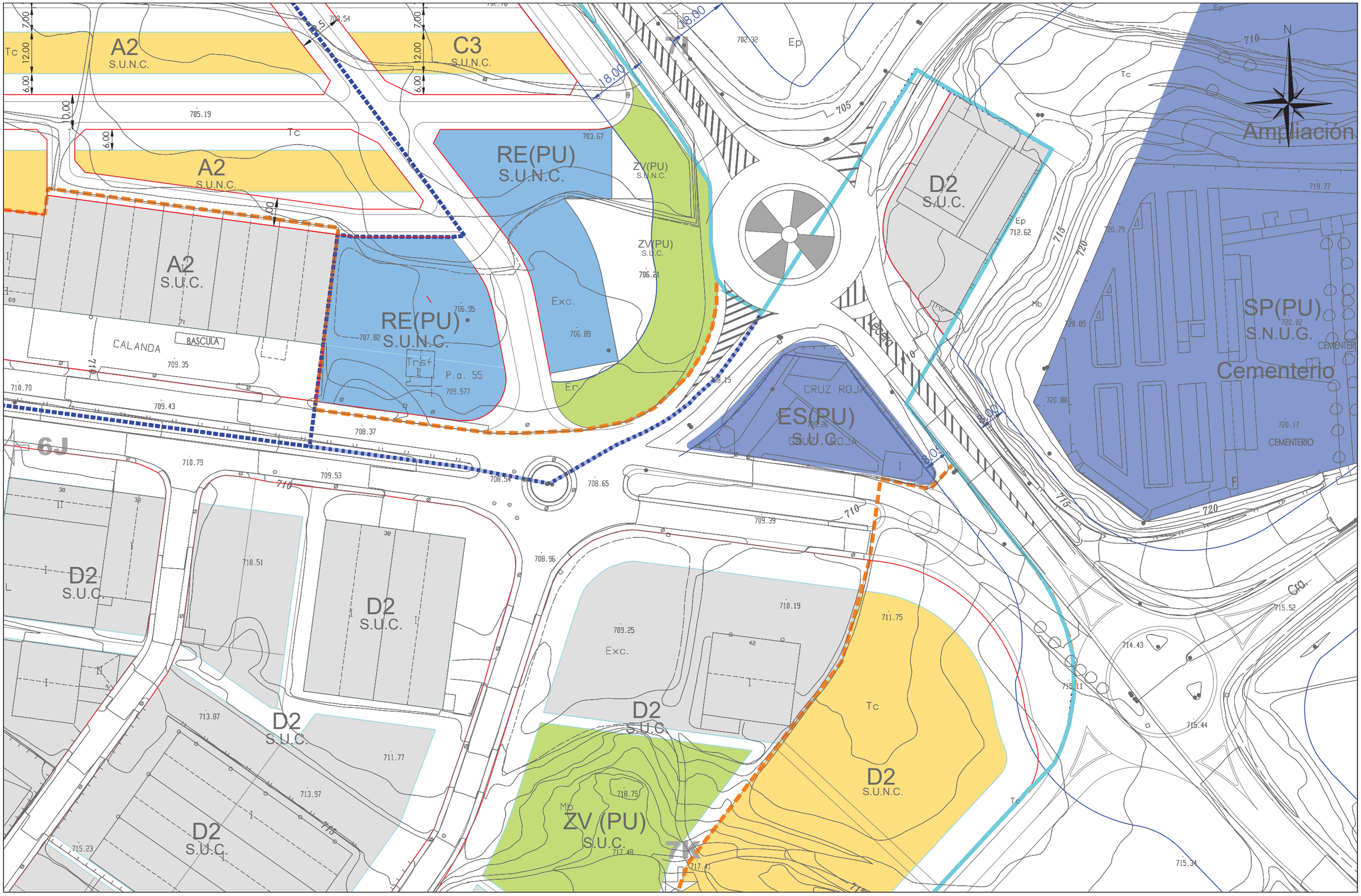

EXCMO. AYUNTAMIENTO DE ANDORRA

SEPTIEMBRE 2017

eid consultores

EQUIPO REDACTOR :

CARLOS AZUARA NAVARRO. Ingeniero de Caminos.
ENRIQUE GARCÍA VICENTE. Ingeniero de caminos.
EMILIO VILA VILLA-CEBALLOS. Ingeniero Industrial.
JOSÉ LUIS HEDO GONZÁLEZ. Arquitecto.

POR EL EQUIPO REDACTOR:

CARLOS AZUARA NAVARRO

MODIFICACIÓN PUNTUAL Nº 5 DE PLAN GENERAL DE ORDENACIÓN URBANA DE ANDORRA (TERUEL)

PLANO :

ORDENACIÓN
SUELO URBANO
CLASES Y USOS DEL SUELO

ESCALA : 1:1000
ORIGINAL UNE-A3

Nº PLANO :
O 3.1
HOJA:
J-7